

雨天決行

2026年 11/21(土) 22(日)

大会公式HP
https://odawara2dm.com/

公式ガイドブック

●主催：小田原市／小田原市教育委員会／箱根町／箱根町教育委員会／湯河原町／湯河原町教育委員会／（一社）日本ウオーキング協会／朝日新聞社
●主管：城下町おだわらツーデーマーチ実行委員会　●共催：NPO 法人神奈川県ウオーキング協会／（公財）小田原市体育協会／小田原市スポーツ推進委員協議会　●協力：真鶴町教育委員会
●公認：日本マーチングリーグ公式大会（JML）／国際・日本市民スポーツ連盟公認大会（IVV・JVA）／オールジャパンウオーキングカップ神奈川県公式大会（AJWC）
関東甲信越マーチングリーグ公式大会（KKML）／美しい日本の歩きたくなるみち 500 選認定大会
●城下町おだわらツーデーマーチ実行委員会事務局：〒250-0866 神奈川県小田原市中曽根 263 番地小田原アリーナ内

小田原市 箱根町 真鶴町 湯河原町 連携事業

ME-BYO®

人の健康状態はここまでが健康で、ここからが病気と明確に分けられません。健康と病気の間を連続的に変化している状態を「ME-BYO（未病）」といいます。普段の生活の中で「心身の状態を知り」（＝未病の見える化）、「心身のバランスを整えて、より健康な状態に近づけていく」（未病を改善する）ことが大切です。

健康 未病 病気

目　次

ご挨拶　小田原市長　加藤 憲一
(一社)日本ウオーキング協会 会長　畑 浩靖

開催概要

参加者の皆様へ

小田原紹介　おすすめスポット
小田原のおまつり
北条五代
小田原漁港周辺案内マップ
小田原かまぼこ通りマップ

協賛広告

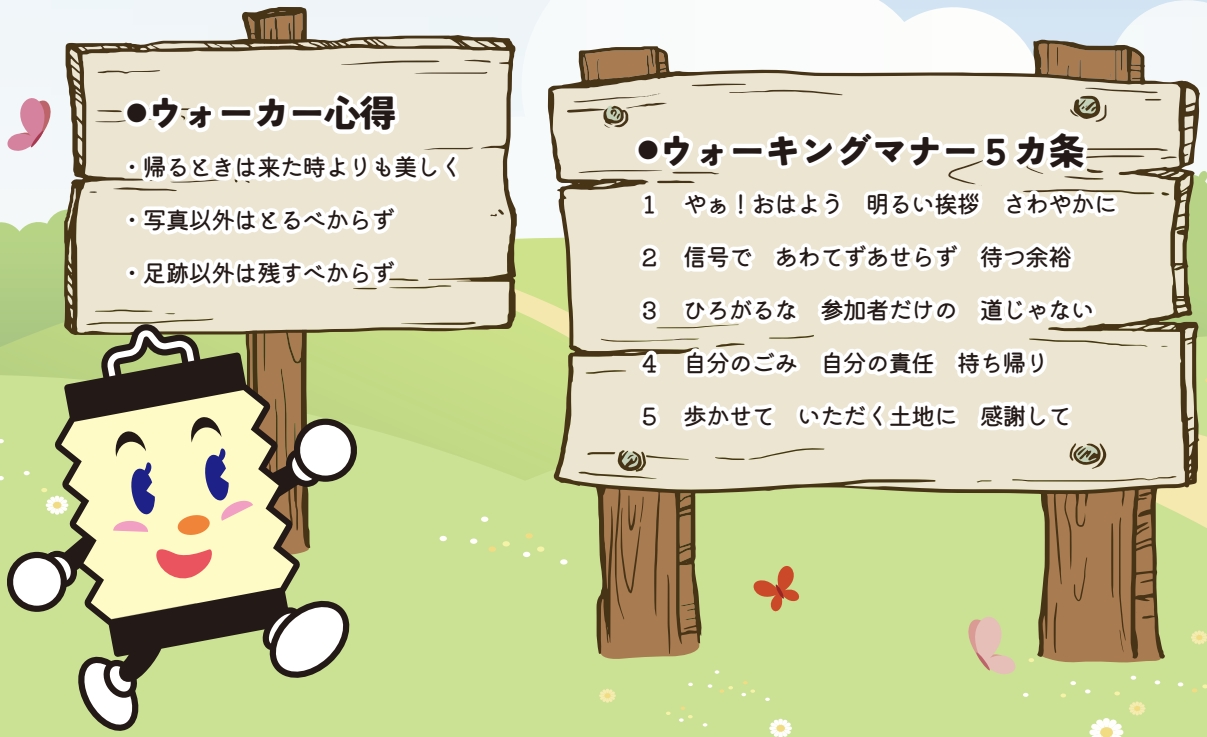

ご挨拶





大会会長

小田原市長 **加藤　憲一**

皆様、「城下町おだわらツーデーマーチ」にご参加いただき、誠にありがとうございます。大会会長として、皆様を心より歓迎申し上げます。

平成11年度にスタートした本大会は、日本マーチングリーグ認定の公式大会として、全国から多くのウォーカーの皆様にご参加いただき、今年で26回目を迎えることができました。これもひとえに皆様の温かいご支援の賜物であり、心より感謝申し上げます。

本大会では、箱根町・真鶴町・湯河原町の３町と小田原市を結ぶ、豊かな自然と歴史・文化の魅力を存分に味わえる多彩なコースを用意しております。今年はさらに「食べる」「映える」「巡る」をテーマとして、歩くだけでなく周辺の街並みやスポットでの飲食を含めて楽しんでいただける設定といたしました。是非、箱根の雄大な山々、相模湾の美しい海岸線、そして歴史が息づく城下町の景色の中を歩きながら、心と体をリフレッシュしてください。

さらに、参加者の皆様からご好評いただいている「観光ガイドウォーク」や「みんなでおさんぽラリー」も引き続き実施いたしますので、この機会に地域の新たな魅力を発見していただければ幸いです。

晩秋の爽やかな風を感じながら、自然や歴史、人と人との温もりに触れるひとときをお過ごしいただき、当地ならではの山海の幸を堪能し、当地への愛着をさらに深めてくださることを願っております。本大会が皆様にとって心に残る特別な思い出となるよう、スタッフ一同おもてなしの心をもってお迎えいたします。

結びに、本大会を支えてくださる関係者の皆様、ボランティアの皆様、そしてご協賛いただいた企業・団体の皆様に深く感謝申し上げるとともに、参加者の皆様が安全かつ充実した時間をお過ごしいただけるよう心より祈念いたしまして、歓迎の挨拶とさせていただきます。

第26回「城下町おだわらツーデーマーチ」にようこそ！



一般社団法人　日本ウオーキング協会
会長 **畑　浩靖**

第２６回城下町おだわらツーデーマーチに、今年も多くのウォーカーの皆さんをお迎えすることができました。心から歓迎を申し上げます。

さて、ウォーキングの楽しさは、車や電車での移動では見逃してしまう多くのものに出会えることです。季節の微妙な移ろい、風情のある街並み、路傍の可憐な花、小鳥のさえずり、風の香り、地元の人との触れ合い、歩く仲間との会話、これらはウォーキングでなくては味わえないものです。そして、この出会いを一層楽しいものにする秘訣は何でしょう。それは、五感を全開にして歩くことではないでしょうか。ウォーキング大会は、そのような機会を皆さんに提供して、ウォーキングファンになって頂きたいとの思いをもって開催をしています。

ここ小田原市は、城下町として、宿場町として栄え、温暖な気候に惹かれて多くの文化人が居を構えた、歴史と文化の薫り深く趣のある自然豊かな街です。この地を中心に、隣接する箱根町、湯河原町、真鶴町に跨って開催される本大会は、距離も、難易度も、風光も、変化に富んだコースが準備されていて、どなたにも楽しめるものになっています。どうぞ、秋たけなわの古都小田原、風光明媚な箱根町、湯河原町、真鶴町など西さがみでのウォーキングを、五感を全開にして満喫して下さい。また、此の地は美味しい海・山の幸に恵まれた土地です。アフターウォーキングに、地元の料理やお酒を味わって下されば、終生忘れ得ぬ想い出になるでしょう。

結びに、協賛や後援を賜った企業、団体の皆様に厚くお礼を申し上げます。また、大会の開催並びに運営にご尽力を頂いた小田原市を始め、ご支援を頂いた箱根町、真鶴町、湯河原町を始めとした全ての関係者の皆様に感謝申し上げ、挨拶と致します。

令和8年度 第26回 城下町おだわらツーデーマーチ事業計画

1. 趣　旨

●歴史と文化が薫る１市３町を舞台に、多くのウオーカーが自然に親しみながら、歩くよろこびや心と心のふれあいを体感することで、心と身体の健康づくりに寄与する。
●おもてなしの心にふれたり、友情の輪を広げたりする中で、参加者に１市３町の魅力を伝えることを目指す。
●地域住民や企業、学校、行政が一致団結することで、今後のまちづくりへの連帯感を高める。

3. 主 会 場

小田原コース：小田原城址公園銅門広場
湯河原・真鶴コース：湯河原防災コミュニティセンター

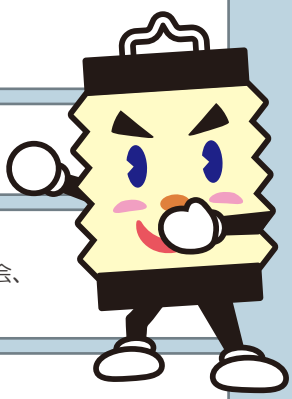

3. 期　日

令和8年（2026年）11月21日（土）、22日（日）（雨天決行）

4. 主　催

小田原市、小田原市教育委員会、箱根町、箱根町教育委員会、湯河原町、湯河原町教育委員会、
(一社)日本ウオーキング協会、朝日新聞社

5. 主　管

城下町おだわらツーデーマーチ実行委員会

6. 共　催

ＮＰＯ法人神奈川県ウオーキング協会、（公財）小田原市体育協会、小田原市スポーツ推進委員協議会

7. 協　力

真鶴町教育委員会

8. 後　援

神奈川県

9. 協　賛

トータリゼータエンジニアリング株式会社／小田原スポーツ・文化運営企業体／株式会社　ミクニ　小田原事業所
かながわ西湘農業協同組合／株式会社鎌倉紅谷小田原工場／一般社団法人　箱根物産連合会
花王株式会社　小田原事業場／花王コスメプロダクツ小田原 株式会社／フロンティア１株式会社
箱根ラリック美術館／株式会社　東海ビルメンテナス／一般財団法人　小田原市事業協会
小田原市土木建設協同組合／スルガ銀行株式会社／株式会社　古川／小田原酒販協同組合／相日防災株式会社
株式会社　スポーツプラザ報徳（本社）／セネファ株式会社／さがみ信用金庫／小田原お堀端　万葉の湯
フォレストアドベンチャー・小田原／株式会社　小田急箱根／ヤオマサ株式会社
Meiji Seika ファルマテック株式会社／株式会社　まるだい運輸倉庫／伊豆箱根鉄道株式会社／第一三共株式会社
有限会社　扇屋スポーツ／有限会社　石橋印刷／箱根ガラスの森美術館／鈴廣かまぼこ株式会社
株式会社　スポーツプラザ報徳（小田原校）／ＳＴＲＩＤＥ ＬＡＢ 小田原／一般財団法人　八三財団
株式会社　不二家　平塚工場／有限会社　ランケイ社／ダイナシティ／株式会社　オービーエム管財
富士フイルム株式会社　神奈川事業場／国際医療福祉大学　小田原保健医療学部／小田原市管工事協同組合
株式会社　横浜銀行　小田原支店／小田原ガスグループ／小田原コロナワールド／株式会社　山安

開催概要

10.コース

●小田原コース



- 20km 箱根湯本温泉街と一夜城相模湾一望コース
- 20km 巡礼街道国府津山コース
- 10km 戦国時代を偲ぶ小田原城総構コース
- 10km 雄大な海の恵みを味わう漁港・海岸コース
- 6km フラっと海沿い散策コース
- 6km おだわらの食･映えまるっとコース



●真鶴・湯河原コース

- 20km みかん香る湯河原幕山と潮風薫る真鶴岬コース

11. 表　彰

●完歩者全員に完歩証を授与します。
●日本ウオーキング協会の歩行距離認定制度により、別途表彰します。

12. 免責事項

●参加者は、健康管理には万全を期して参加してください。本大会中万一事故が発生しても、主催者の加入する傷害保険の範囲及び応急処置以外の責任は負えません。持病のある方は、主治医の許可を得てください。
●自然災害、歩行困難な荒天、流行性疾患の流行等の不慮の災害が生じた場合、大会を中止することがあります。
●その場合、参加費の払い戻し、交通費・宿泊費など個人負担の費用補償及び歩行記録の認定はできません。
また、大会資料等の送付は、その都度主催者が判断し決定いたします。
(※最初のコースがスタートした後の中止決定の場合は認定するものとしますが、スタートをする前に中止決定した場合は、参加認定はできません。)
●大会中の映像、写真、記事、記録等に関するテレビ、新聞、雑誌、インターネット等への掲載権と肖像権は主催者に属します。

13. 公 認 等

●日本マーチングリーグ公式大会（ＪＭＬ）
●国際・日本市民スポーツ連盟公認大会（ＩＶＶ・ＪＶＡ）
●オールジャパンウオーキングカップ神奈川県公式大会（ＡＪＷＣ）
●関東甲信越マーチングリーグ公式大会（ＫＫＭＬ）
●美しい日本の歩きたくなるみち５００選認定大会

参加者の皆様へ

救護所の連絡先

小田原城址公園銅門広場の救護所に専任スタッフが待機しています。
歩行中にケガをしたり、気分が悪くなった場合は、
近くの大会スタッフに声をかけてください。

救護所 070-9349-0483

命に係わる場合は 119 番へ電話しましょう。

参加者へのお願い

- もし体調や健康状態に不安がある場合、あるいは軽微でも風邪症状のある方は参加を見合わせてください。
- ごみ箱は設置していません。ごみはお持ち帰りください。
- 大会参加中の喫煙はご遠慮ください。
- 今大会は手荷物預かりを行いませんので、荷物は各自で管理をお願いします。
- 主催者が取り決めたその他の措置の遵守、主催者の指示に従ってください。

安心安全な大会を目指して、ご協力をお願いいたします。

小田原駅の
コインロッカーの
位置はこちらから！



おすすめスポット



富士山（関東の富士見百景）



「国府津・曽我丘陵ウォーキングコース」が国土交通省関東地方整備局により「関東の富士見百景」に選ばれました。コース上の富士見ポイントは国府津の西山農道休憩所や、「曽我の里散策コース」の見晴台からの眺めです。

梅　林　（曽我梅林）



曽我物語のゆかりの地として知られる曽我の里には別所、中河原、原の3つの梅林からなる「曽我梅林」が広がります。富士山と箱根の山々を背景に、約3万5千本の紅白色鮮やかな梅の花が咲き誇ります。（見ごろは2月上旬～3月上旬）

みかん　（小田原みかん）



小田原は温暖な気候と富士山の火山灰による水はけの良い土壌、相模湾に面する地形に恵まれ、江戸時代に柑橘栽培が始まりました。国府津地区や下曽我地区はみかんの産地で収穫時期にはたわわに実ったみかんの木を眺めることができます。

～100年フードに選ばれた『曽我の梅干し』～

小田原の梅の歴史は戦国時代以前まで遡ります。箱根越えの宿場町として栄えた小田原には多くの旅人が訪れ、当時から『曽我の梅干し』は旅人の弁当の腐敗防止、疲労回復のため重宝され、小田原の名産品となりました。塩と梅だけで漬け、土用干しで旨みを凝縮させる「白漬け」と呼ばれる伝統的な方法でつくられています。この『曽我の梅干し』が文化庁が実施する100年フードに選ばれました。





～東部にゆかりのある～

小田原のおまつり



曽我の傘焼まつり



曽我の傘焼きまつりは日本三大仇討ちである「曽我兄弟の仇討」の曽我十郎・五郎兄弟が父の仇を討つ際に、傘を燃やして松明にしたという故事にちなんだお祭りです。
八百余年に亘って『曽我兄弟』の故事を守り伝えられてきた伝統あるお祭りです。

■開催月：５月
■開催場所：梅の里センターほか

宗我神社祭礼



宗我神社祭礼は五穀豊穣を願う祭礼で、地域の山車と神輿がそれぞれゆかりの地区を回り、猿田彦を先頭にお宮入りがあります。
江戸時代より続く神輿の巡行の儀は、山車も曳き出されており、神社の神輿渡卸は4年に1度（閏年）の巡行となっています。

■開催時期：９月
■開催場所：宗我神社

小田原梅まつり



「小田原梅まつり」は、霊峰富士を望み約3万5千本の梅が咲き誇る曽我梅林と小田原城址公園で開催します。曽我梅林では開催期間中、郷土芸能の祭囃子、寿獅子舞いなどが行われます。

■開催時期：２月
■開催場所：曽我梅林、小田原城址公園ほか

※開催時期、開催場所含め内容は年度によって異なります。
詳細は市ホームページをご確認ください。

小田原市
観光PRキャラクター
梅丸（うめまる）

小田原市の特産物である「梅」の実をモチーフにした顔立ちに、赤い甲冑姿が特徴の梅丸。
趣味はおさんぽで、好物は曽我の梅干し、小田原みかん、あんこです。

梅丸が小田原の観光情報を
Instagramで発信中



北条五代





北条五代は、戦国時代に小田原城を拠点に親兄弟争わず約百年の間、関東を治めた大名です。北条氏ゆかりの14市町とその観光協会で構成する北条五代観光推進協議会では、北条五代のNHK大河ドラマ制作を要望する署名活動を実施中です！

オンライン署名

「北条五代」を大河ドラマに！

「北条五代」を大河ドラマに



デジタル版はこちら

16 徒歩で攻めよう総構

総構を歩く方必見!「はじめての総構」

お勧めの総構スポットのSNS映えする写真とその撮影方法を動画で紹介しているほか、あなたにピッタリな総構が見つかる「総構診断」など、はじめての方でも親しみやすいよう、おしゃれでユニークな内容になっています。
パンフレットのデジタル版は二次元コードよりご覧ください。



三の丸外郭新堀土塁



小峯御鐘ノ台大堀切東堀



稲荷森



日本遺産「箱根八里」(旧東海道)

平成30年
5月24日認定

JAPAN HERITAGE
日本遺産

神奈川県小田原市、箱根町、静岡県函南町、三島市を結ぶ旧東海道「箱根八里」は、江戸時代の街道旅を追体験するストーリーにより、平成30年5月に『日本遺産』に認定されました。「箱根八里」には、『日本遺産』を構成する多くの文化財があり、往時の旅を彷彿させる城下町や宿場町、一里塚、石畳、並木、関所、茶屋のすべてが日本で唯一現存しています。小田原の日本遺産構成文化財は、小田原城跡、かまぼこ通り、ういろう等です。







左　：小田原城跡
中央：かまぼこ通り
右　：ういろう

早川 ⇄ 小田原 広域MAP

小田原厚木道路
箱根ターンパイク
国道1号
早川
小田原駅
小田原城址公園
国道135号
小田原宿なりわい交流館
東海道新幹線
早川駅
小田原おさかな通り
西海子小路
小田原文学館
JR東海道本線
早川駅前通り
本港
水産市場
小田原かまぼこ通り
早川IC
西湘バイパス
新港
TOTOCO小田原
蓄養水面

至一夜城
至箱根ターンパイク・小田原厚木道路
東海道新幹線
ここから見守ってますよ
石よけ魚籃観音
早川小学校入口
早川口
温かみある風情あふれる駅舎
早川
小松石材店
新早川橋
早川IC
漁港沿いの道は、「小田原おさかな通り」という名前がついているんだよ。
MAP内 線の部分です
西海子小路
至小田原文学館
早川駅
早川臨時観光案内所（レンタサイクル）
JA かながわ西湘 早川支店
エネオス
セブンイレブン 小田原早川駅前店
小田原FBC
鈴木組
神奈川県水産合同庁舎
浦井商会
早川橋
本港
小田原市漁業協同組合
早川駅前
SS湘南
メモリアルホール きくや会館
小田原早川 郵便局
共同冷蔵
小田原ひとよせの雪
小田原魚市場
駐車場
ちょうちん灯台撮影スポット
杉本商会
紀伊神社
JR東海道本線
早川駅から TOTOCO小田原に続く道が「早川駅前通り」だよ。
MAP内 線の部分です
壱休
海岸地下道
釣り船 かめや丸
小田原漁港西
杉本タイヤ
鈴木農機
早川ダイビング サービス
西湘バイパス
新港
小田原ブルーウェイブリッジ
防波堤
背景は小田原ちょうちん灯台！
ガンダムマンホール
『機動戦士ガンダム』の生みの親である富野由悠季さんが小田原市出身であることから、バンダイナムコグループ『ガンダムプロジェクト』より小田原市オリジナルのガンダムデザインマンホールが小田原市に２点寄贈され、小田原漁港には『シャア専用ズゴック』マンホールが設置された。
© 創通・サンライズ
小田原ちょうちん灯台
小田原水産会館
2F
1F
蓄養水面
掲載店舗
漁港の駅 TOTOCO小田原
相模湾
小田原漁港周辺案内マップ

1 すし処 みや澤
2 魚安商店
3 土岩商店
4 港のひもの屋 牧屋
5 イルマーレ
6 海鮮処かねざし
7 五鉄
8 わらべ菜魚洞
9 魚市場食堂
10 小田原早川漁村
11 ぎょギョ魚の三太郎
12 かしわ水産
13 漁師めし食堂
14 海幸料理 ふるはうす
15 めし家 やまや
16 魚國
17 大原
18 港のごはんやさん
19 海鮮ビュッフェ ほうじょう
20 ひもの屋半兵衛
21 小田原さかなセンター
22 ながや
23 青木食堂
24 魚由
25 地魚回転すし小田原港
26 さじるし食堂
……飲食店
……物販(海産物・加工品)

小田原かまぼこ通りへのアクセス方法

箱根登山バス（箱根方面）幸町停留所下車徒歩1分
小田原宿なりわい交流館より裏方

レンタサイクル
小田原駅東口駐車場より約4分（約1.2km）
小田原城歴史見聞館より約2分（約0.6km）

お車でお越しの場合は、国道1号線 本町交差点
そばのパーキングをご利用ください。

小田原駅東口より徒歩約15分（約1.3km）

小田原駅西口
北條早雲公像
西口
観光案内所
Free Wi-Fi
市民窓口コーナー
小田原駅
JR東海道本線
大雄山線
東通り
東通り入口
栄町二丁目
栄町
小田原高校前
城山三丁目
小田原ラスカ
Heaven meat すすり庵
小田原おでん本陣
小田原競輪場
小田原ミナカ
東口
HaRuNe小田原
北条氏政・氏照の墓所
竹の花
箱根登山鉄道
小田原駅前ビル
青橋
市民交流センター
北條ポケットパーク
新栄通り
八幡山古郭東曲輪
お城通り
旭丘高校前
錦通り入口
錦通り
ドン・キホーテ
レンタサイクル貸出所
小田原お堀端万葉の湯
弁財天通り
栄町一丁目
こども遊園地
天守閣
小田原城址公園
銀座情報プラザ
本丸広場
弓道場
城内
報徳二宮神社
常盤木門
幸田口門跡
栄町駐車場
銀座通り
街博
倭紙茶舗 <江嶋>
栄町四丁目
(旧小田原城内高校)
常盤木橋
お堀端通り
新玉新道
大工町通り
報徳博物館
清閑亭
菓子どころ 小田原工芸菓子館 <栄町松坂屋>
郷土文化館
二の丸広場
小田原郵便局前
南町一丁目
藤棚 (御感の藤)
学橋
隅櫓
本町一丁目
本町二丁目
銅門
漆・うつわギャラリー <漆 ISHIKAWA>
三の丸売店
馬出門
中央連絡所
のれんと味の博物館 (だるま料理店本店)
浜町一丁目
七枚橋
藤棚観光案内所
バス専用
二の丸観光案内所
馬出門土橋
箱根口門跡
大手門跡（鐘楼）
小田原市民会館前
小田原三の丸ホール
三の丸小学校前
南町二丁目
箱根口
ういろう
外郎博物館
梅干資料館 <梅干ちん里う>
薬博物館 <済生堂薬局小西本店>
正庵
幸町
青物町
牛鉄
野澤作蔵商店
鳥かつ楼
唐人町
新宿
グリット
御幸の浜
KONOMI
小田原宿なりわい交流館
松原神社
おたふく
北村透谷生誕地碑
himono stand hayase
明治天皇聖蹟
本町
辰
清風楼
陶彩ぎゃらりい
MIZUNARA
本町四丁目
伊勢屋
浜町三丁目
鈴廣かまぼこ旧本店跡
魚がし山車
明治天皇宮ノ前行在所跡
青物町
山上蒲鉾店
鈴木製館所本店
sent.
わきや蒲鉾店
本町三丁目
圓福寺
德常院 小田原かまぼこ発祥の店
鱗吉
龍宮堂
龍宮神社
龍常
かつおぶし博物館
川崎長太郎 小屋跡碑
早瀬ひもの店
山市湯川商店
いぬと海辺（ドッグラン）
御幸の浜プール
西湘バイパス
遊歩道
御幸の浜海岸 (海水浴場)
相模湾

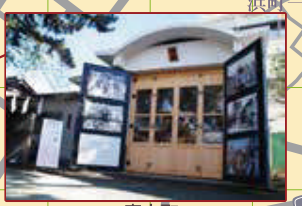



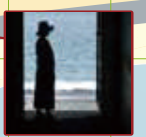

小田原かまぼこ通り
小田原観光回遊バス

ご協賛企業一覧

トータリゼータエンジニアリング株式会社	相日防災株式会社	鈴廣かまぼこ株式会社
小田原スポーツ・文化運営企業体	株式会社　スポーツプラザ報徳（本社）	株式会社　スポーツプラザ報徳（小田原校）
株式会社　ミクニ　小田原事業所	セネファ株式会社	ＳＴＲＩＤＥ　ＬＡＢ 小田原
かながわ西湘農業協同組合	さがみ信用金庫	一般財団法人　八三財団
株式会社鎌倉紅谷小田原工場	小田原お堀端　万葉の湯	株式会社　不二家　平塚工場
一般社団法人　箱根物産連合会	フォレストアドベンチャー・小田原	有限会社　ランケイ社
花王株式会社　小田原事業場 花王コスメプロダクツ小田原 株式会社	株式会社　小田急箱根	ダイナシティ
フロンティア１株式会社	ヤオマサ株式会社	株式会社　オービーエム管財
箱根ラリック美術館	Meiji Seika ファルマテック株式会社	富士フイルム株式会社　神奈川事業場
株式会社　東海ビルメンテナス	株式会社　まるだい運輸倉庫	国際医療福祉大学　小田原保健医療学部
一般財団法人　小田原市事業協会	伊豆箱根鉄道株式会社	小田原市管工事協同組合
小田原市土木建設協同組合	第一三共株式会社	株式会社　横浜銀行　小田原支店
スルガ銀行株式会社	有限会社　扇屋スポーツ	小田原ガスグループ
株式会社　古川	有限会社　石橋印刷	小田原コロナワールド
小田原酒販協同組合	箱根ガラスの森美術館	株式会社　山安





小田原競輪場・トータリゼータエンジニアリング(株)は

第26回 城下町おだわらツーデーマーチ を

応援しています

もし帰宅困難になったら…

歩けますか？

災害時
皆で歩いて
無事カエル！

防災ウォークをしよう！

災害が起こり公共交通機関が麻痺した際、
歩いて帰宅せざるを得ない場合があります。

そのときに備えて、実際に歩いてみることで、
思わぬ気づきや発見があります。

※災害時には状況によって会社などに留まる判断も必要です。
歩いて帰ることを推奨している取り組みではありません。

長距離歩行の訓練になる



必要な持ち物がわかる



避難場所や危険な場所を事前に知る



© 無事弐カエルファミリー

防災館　防災ウォークで検索！

防災館　防災ウォーク

熊本地震から10年

今年４月、2016年の熊本地震から10年の節目を迎えました。
改めて「じぶんごと」として防災を考えてみませんか？

ぼうさいこくたい

内閣府主催
『ぼうさいこくたい2026』
に出展しました！

sojitsu.com

bousaikan.jp

SOJITSU

相日防災株式会社

小田原市羽根尾225-1　0465(44)3511(代)

www.sojitsu.com

防災グッズ専門 WEB ショップ

あんしんの殿堂 防災館

www.bousaikan.jp

鈴廣かまぼこ開発
挑戦するカラダに

「サカナのちから」で素早くアミノ酸補給

サカナのちからは魚のすり身が原料です。
良質な魚タンパクを酵素で分解してペプチド状にしているので、
タンパク質（＝20種のアミノ酸）をしっかり補給できます。

スタミナアップに!　体のリカバリーに!　筋肉づくりに!

サカナのちから A for アスリート

内容量／120g（約360粒）

4,266円（本体 3,950円）

栄養成分（10粒当たり）

エネルギー：12.9kcal、たんぱく質：2.7g、
脂質：0.2g、炭水化物：0.1g、食塩相当量：0.1g、
アミノ酸20種計：8591mg、BCAA：1562mg



お試しセットのご注文は

鈴廣かまぼこ株式会社 フードサイエンス営業部

〒250-0032 神奈川県小田原市風祭245　サカナのちから　検索

磨け、私の「心・技・体」



小田原市総合文化体育館

小田原アリーナ

- メインアリーナ・サブアリーナ
- ランニングコース
- トレーニングルーム※
- フィットネススタジオ
- スポーツサウナ
- 研修室、大会議室、小会議室、応接室
- チャイルドルーム完備
- 健康・文化教室(50教室)

小田原テニスガーデン

- テニスコート　砂入り人工芝16面
- テニス教室(プロコーチ指導)

城山陸上競技場

指定管理者：

小田原スポーツ・文化運営企業体

TEL : 0465-38-1144　URL : http://odawaraarena.main.jp/

人と環境にやさしい
快適なスポーツ施設



水を楽しむところだからこそ、
安全・安心を大切にします。

0メートルから
選手育成まで、

ベビースイミングからジニアスイミングまでのスイミングスクールです。

ベビースイミング、ジュニアスイミング、成人スイミング、シニアスイミングなど、
個人に合わせたメニューで無理なくスイミングがはじめられます。



ベビースイミング

親子でふれあい
水に慣れる



ジュニアスイミング

基礎から四種目まで
しっかりサポート



成人スイミング

健康づくり・
体力づくりに



シニアスイミング

いつまでも
元気に

スポーツプラザ ホウトク

〒250-0853　小田原市堀之内458　TEL:0465-37-4600


入会特典
※無料体験キャンペーンからご入会いただくと
入会金・初年度年会費
0円
その他特典盛りだくさん！
無料体験キャンペーン実施中!
スポーツプラザ ホウトク
〒250-0853 小田原市堀之内458
☎0465-37-4600


MIKUNI
つくる まもる ひらく
since 1923
世界へ、未来へ。
安心・安全に関わる製品・サービスを“つくり”、
人々の生活を“まもり”、
モビリティの未来を“ひらく”。
ミクニはこれからも「つくる まもる ひらく」を通じて、
世界中の人々のモビリティと暮らしを支えます。
城下町おだわらツーデーマーチを応援します！
株式会社 ミクニ
小田原事業所
自動車製品の開発拠点
〒250-0055 神奈川県小田原市久野2480



ホームページで、楽しく歩く方法をご紹介

歩く前と後に「お灸」がおすすめ

① お灸 ▶ ② 歩く ▶ ③ お灸

くわしくはこちら

せんねん灸ホームページ

そのシューズ、
あなたの足にあってますか？

Are those shoes for your feet?



STR/DE LAB

ODAWARA

太陽と大地の恵みがせいぞろい

JAかながわ西湘
農産物直売所

朝ドレファ～ミ♪

●成田店：神奈川県小田原市成田６５０-１
TEL：０４６５-３９-１５００

●ハルネ店：神奈川県小田原市栄町１-１-７
TEL：０４６５-２３-３１００

JAかながわ西湘

ありがとう20周年 20th ともに未来へ

地域の未来と
あなたの笑顔のために

私たちは、
地元で頑張る人たちにエールを送ります



さがみ信用金庫
https://www.shinkin.co.jp/sagami/







ARUYO ODAWARA

アルヨ　オダワラ

しごとも、くらしも、
まるごと本気で楽しみたい人のための
出会いと発見あふれる
クリエイティブワークスペースです。

小田原市栄町2丁目12−10
OPEN 月〜金 10時〜20時
ドロップイン 1,500円/日
貸会議室 500円/1時間
月額会員 13,800円/月

詳しい利用方法等は
公式HPをチェック

一般財団法人八三財団



「おいしい」の
先にある気持ちを
一番大切にする

KAMAKURA
BENIYA

私たちは常に「おいしさ」を追求し続けるとともに、
その先にあるお客様の笑顔と、幸せな時間をつくる
より良いお菓子屋であることを目指してまいります。

株式会社 鎌倉紅谷
小田原工場

神奈川県小田原市栢山 1146-1


小田原お堀端 万葉の湯は
第26回
城下町おだわらツーデーマーチ
を応援しています。
TEL.0465-23-1126
イイフロ
24時間
お電話にて
受付中
小田原駅
東口徒歩1分
小田原お堀端 万葉の湯
〒250-0011 神奈川県小田原市栄町1-5-14 24時間営業／年中無休／
http://www.manyo.co.jp/odawara/ 駐車場142台収容
Facebook
X
LINE@
入館料(税別) 大人2,950円/子供1,430円/幼児1,070円
万葉の湯
小田原お堀端


城下町 おだわら
ツーデーマーチ

FUJIYA



ペコちゃんポコちゃんと
ゆかいな仲間たち

©FUJIYA CO., LTD.



チョコえんぴつ

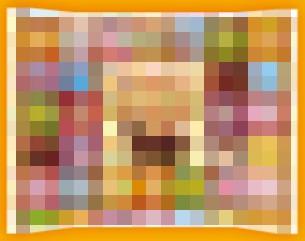

ペコポコクランチチョコレート袋

祝　城下町おだわらツーデーマーチ

WAZA 屋

伝統的工芸品のお店

ラスカ小田原5F

TEL　0465-23-7749



ぜひ
ご贈答品
お土産にどうぞ!!

TAKUMI 館

木製雑貨・玩具のお店

ハルネ小田原

TEL　0465-46-9306



一般社団法人箱根物産連合



RANKEI 看板・グラフィックデザイン・展示会施工・ディスプレイ

有限会社 ランケイ社

〒250-0004
神奈川県小田原市浜町4-1-28

TEL (0465) 22-9125～6
FAX(0465)22 - 6 4 1 3
MAIL：rankei@mac.com

@RANKEI_SIGN

kao
きれいを こころに 未来に



花王株式会社 小田原事業場
花王コスメプロダクツ小田原株式会社

箱根の観光情報サイト
小田急箱根グループ
箱根ナビ

箱根の情報
盛りだくさん！

箱根ナビ

現地の映像を
毎月配信！

Youtube

WWW.HAKONENAVI.JP

箱根ナビYOUTUBE
「コネたま」

26TH
ANNIVERSARY

「ダイナシティはスマイルシティ」

生活のまんなかに笑顔がある。
ダイナシティはこれからもみんなが楽しく笑顔になれる
ココロがわくわくするそんな場所であり続けます。



Dynacity

清潔で、安全な、生活環境づくり

FRONTIER 1
フロンティア 1
〒250-0002　神奈川県小田原市寿町1-1-12
TEL.0465-35-2038　FAX.0465-35-5454

「おいしさ」という
「幸せ」をまん中に

スーパー
ヤオマサ
ヤオマサ株式会社
〒256-0813 神奈川県小田原市前川183-13
お客様相談室：0120-48-7700（フリーコール）
※土・日・祝を除く9：00～17：00

■スーパーマーケット

中町店	TEL0465-23-0354	新鮮館おだわら	TEL 0465-38-0800
渋沢店	TEL0463-87-1633	クイーンズマートヤオマサ	TEL 0465-47-0008
大井町店	TEL0465-83-1131	南足柄店	TEL 0465-71-1080
久野店	TEL0465-35-5131	あしがらモール店	TEL 0465-86-0555
蛍田店	TEL0465-37-2011	鴨宮店	TEL 0465-49-1230
大磯店	TEL0463-71-8851	富水店	TEL 0465-46-7900







箱根ラリック美術館

息をのむほど美しいジュエリー、眩いばかりのガラス工芸、そしてオリエント急行内装まで。コレクションの数々は、彼が愛した女性たちへのメッセージ。
やがて彼女たちの手をはなれ、
今、箱根・仙石原へ。



Tel:0460-84-2255　www.lalique-museum.com
〒250-0631神奈川県足柄下郡箱根町仙石原186-1
営業時間 9:00 ~16:00（入場15:30迄）

Meiji Seika ファルマテック株式会社

〒205-0874　神奈川県小田原市鴨宮 1056

TEL 0465-47-4111（代表）



FUJIFILM

富士フイルム株式会社 神奈川事業場



「お客様から信頼される会社を目指して」

Tokai
Building
Maintenance

ビル総合管理＜清掃・設備・警備・マンション管理＞
株式会社東海ビルメンテナス
〒250-0012　神奈川県小田原市本町1-13-6
TEL　0465-23-4114
http://www.tokai-bm.jp

JQA-QMA10403
JQA-EM6637

物流が「こころ」をつなぐ
株式会社まるだい運輸倉庫
本社 小田原市成田480-5　TEL 0465-37-8611(代)
www.marudai-unyu.com

国際医療福祉大学の理学療法学科の学生が、
第26回城下町おだわらツーデーマーチに協力します。
★11月22日(日)【筋肉痛をやわらげるストレッチ】

医療福祉の多彩なエキスパートを育てる。
国際医療福祉大学
■看護学科　■理学療法学科　■作業療法学科
小田原保健医療学部
小田原市城山1-2-25
TEL：0465-21-6500

虎朱印最中アイス


小田原銘菓「虎朱印最中」に
ひんやりアイスをサンド。
小田原城散策のおともに。
小田原市南町 1-1-40
（小田原スポーツ会館隣）
0465-22-6855
10:00 ～ 16:00
定休日 毎週水・12/29～1/1
三の丸売店

伊豆箱根鉄道グループ

官公需適格組合

小田原市管工事協同組合

〒250-0211　小田原市鬼柳 172-9
TEL 0465(43)9339　FAX 0465(43)9338

官公需適格組合

小田原市
土木建設協同組合

Daiichi-Sankyo 第一三共株式会社

Bank of Yokohama 横浜銀行
小田原支店
TEL：0465-22-2131

あってよかった、
出会えてよかった、
と思われる存在でありたい。

スルガ銀行

扇屋スポーツ

卓球用品多数用意

↓メールはこちら↓

小田原市本町２－12－14
TEL　0465－22－2924
FAX　0465－44－4224
Email　sports.shop.ohgiya@gmail.com

暮らしのことなら小田原ガスグループにおまかせください

ODAWARA GAS
OGLP ODAWARA GAS LIFE PARTNERS
小田原ガスエンジニアリング
湘南電力

わが街のパワーに
FURUKAWA

小田原・西湘エリアで110余年
住まいと暮らし、エネルギーのトータルプランナー

オンデマンド印刷のスペシャリスト
必要な時に 必要なだけ タイムリーに！
有限会社 石橋印刷
Tel: 0465-47-9171
Mail: info@i-print.jp





小田原梅わいん

厳選された高品質の小田原市産のブランド梅
「十郎梅」を100%使用しています
小田原わいんシリーズ
れもんわいん・みかんわいん
湘南ゴールドワイン
小田原酒販協同組合 Tel(0465)24-2271



分山 一味一筋 ひもの安

